

Factsheet jaarverslag 2018

Profiel SWV Helmond-Peelland VO bestrijkt negen gemeenten: Asten, Boekel, Deurne, Geldrop-Mierlo, Gemert-Bakel, Heeze-Leende¹, Helmond, Laarbeek en Someren. Binnen deze gemeenten zijn 21 scholen voor voortgezet (speciaal) onderwijs gevestigd die samen passend onderwijs in onze regio vormgeven.

¹ Alleen Heeze behoort tot SWV Helmond-Peelland VO

Organogram (bron: Jaarstukken 2018)

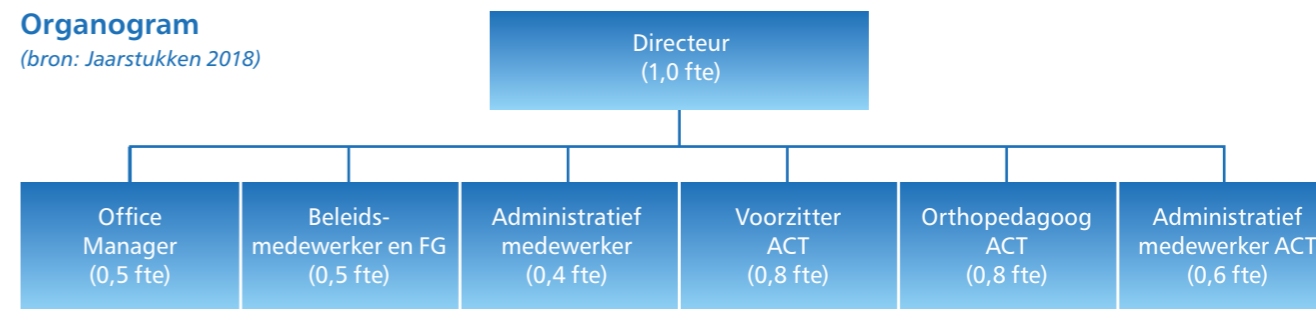

SWV VO in cijfers

Op 1 oktober 2018 had ons samenwerkingsverband:

14.064

leerlingen in het voortgezet onderwijs (inclusief praktijkonderwijs)

663

leerlingen in het voortgezet speciaal onderwijs

Bron: Kijkglas

Praktijkonderwijs

Ontwikkeling deelnamepercentage praktijkonderwijs

SWV VO	Landelijk
2,92% 2015	2,98%
2,82% 2016	2,99%
2,70% 2017	3,00%
2,61% 2018	3,02%

Bron: Kijkglas

Voortgezet speciaal onderwijs (vso)

Ontwikkeling deelnamepercentage vso

SWV VO	Landelijk
4,74% 2015	3,47%
4,63% 2016	3,45%
4,82% 2017	3,49%
4,72% 2018	3,55%

Verdeling categorieën vso



Spreiding van de vso-leerlingen over de diverse samenwerkingsverbanden

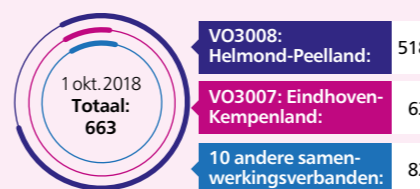

Bron: Dashboard passend onderwijs

Thuiszitters

Ongeoorloofd verzuim (volgens definitie inspectie)

15 maart 2018 **11 leerlingen**

15 juni 2018 **8 leerlingen**

15 september 2018 **2 leerlingen**

december 2018 **5 leerlingen**

Bron: thuiszittersregistratie SWV VO

Schooladviezen

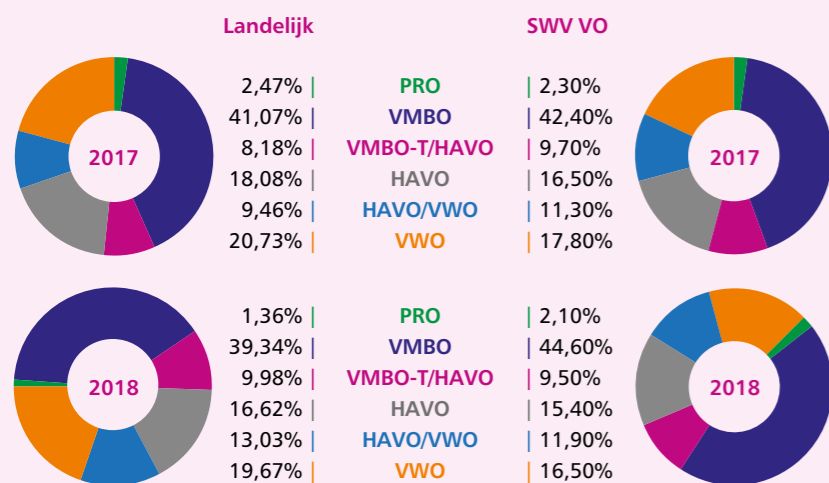

Aantal toewijzingen op basis van aanvragen in 2018



Kwaliteitszorg, kritische succesfactoren 2018

Categorie 1: Onderwijsresultaten

1.1 Aanbieden van een samenhangend geheel van ondersteuningsvoorzieningen

- Deelindicator 1: Dekkend ondersteuningsaanbod
- Deelindicator 2: Voorkomen thuiszitters
- Deelindicator 3: Traject van ondersteuningstoewijzing
- Deelindicator 4: Zorgplicht scholen

1.2 Kwaliteit van de ondersteuningsvoorzieningen

- Deelindicator 1: lwoo in het vmbo
- Deelindicator 2: Zware ondersteuning voortgezet onderwijs
- Deelindicator 3: Bovenschoolse voorzieningen
- Deelindicator 4: Voortgezet speciaal onderwijs
- Deelindicator 5: Ambulante Begeleiding Samenwerkingsverband

Categorie 2: Kwaliteitszorg

2.1 Management, organisatie en control

- Deelindicator 1: Verantwoordelijkheden, taken en bevoegdheden
- Deelindicator 2: Doelmatige overlegstructuur

2.2 Omgang met stakeholders

- Deelindicator 1: Overleg en afstemming met stakeholders
- Deelindicator 2: Tevredenheid stakeholders

2.3 Governance

- Deelindicator 1: Organisatiestructuur, bestuur en toezichtantant

Categorie 3: Financieel beheer

3.1 Continuïteit

- Deelindicator 1: Planning & controlcyclus (incl. risicobeheersing)
- Deelindicator 2: Tussentijdse terugkoppeling d.m.v. financiële rapportages

3.2 Doelmatigheid en rechtmatigheid inzet financiële middelen

- Deelindicator 1: Jaarverslag met daarin een koppeling aan de KSF's van de categorie 'Onderwijsresultaten'
- Deelindicator 2: Verklaring accountant

Activiteiten

- Adviezen door adviescommissie toewijzingen (ACT) en besluiten (directeur) arrangementen
- Adviezen door adviescommissie toewijzingen (ACT) en besluiten (directeur) tlv-vso en tlv-pro
- Adviezen door adviescommissie toewijzingen (ACT) en besluiten (directeur) lwoo
- Creëren professionaliseringsfonds passend onderwijs voor aangesloten scholen
- Inzetten middelen professionaliseringsfonds passend onderwijs op de aangesloten scholen ten behoeve van de versterking van de ondersteuningsstructuur
- Ontwikkelen en implementatie Plusvoorziening
- Ontwikkelen en implementatie Preportaal
- Kwaliteitsonderzoek door procesbegeleider op vo-scholen met behulp van de scan passend onderwijs
- Verbetering monitoring en overzicht zorgwekkend verzuim
- Ouders, als proef, inloggegevens verstrekken van dossiers van hun kinderen
- Functionaris gegevensbescherming aangesteld en werkprocessen aangepast op nieuwe wetgeving

Financiën

BATEN

Totaal Rijksbijdragen OC&W	21.492.112
Overige baten	279

Totaal 21.492.391

LASTEN

Personeelslasten	435.227
Afschrijvingen	4.035
Huisvestingslasten	24.027
Overige lasten	81.853
Doorbetalingen aan schoolbesturen	20.341.898

Totaal 20.887.040